



staatsbosbeheer

De Slufter op Texel, prachtige mislukte polder

#levendeduinen





Uitsnede uit kaart van Lucas Janszoon Waghenauer, 1583



Johan van Teylingen ca 1645



staatsbosbeheer

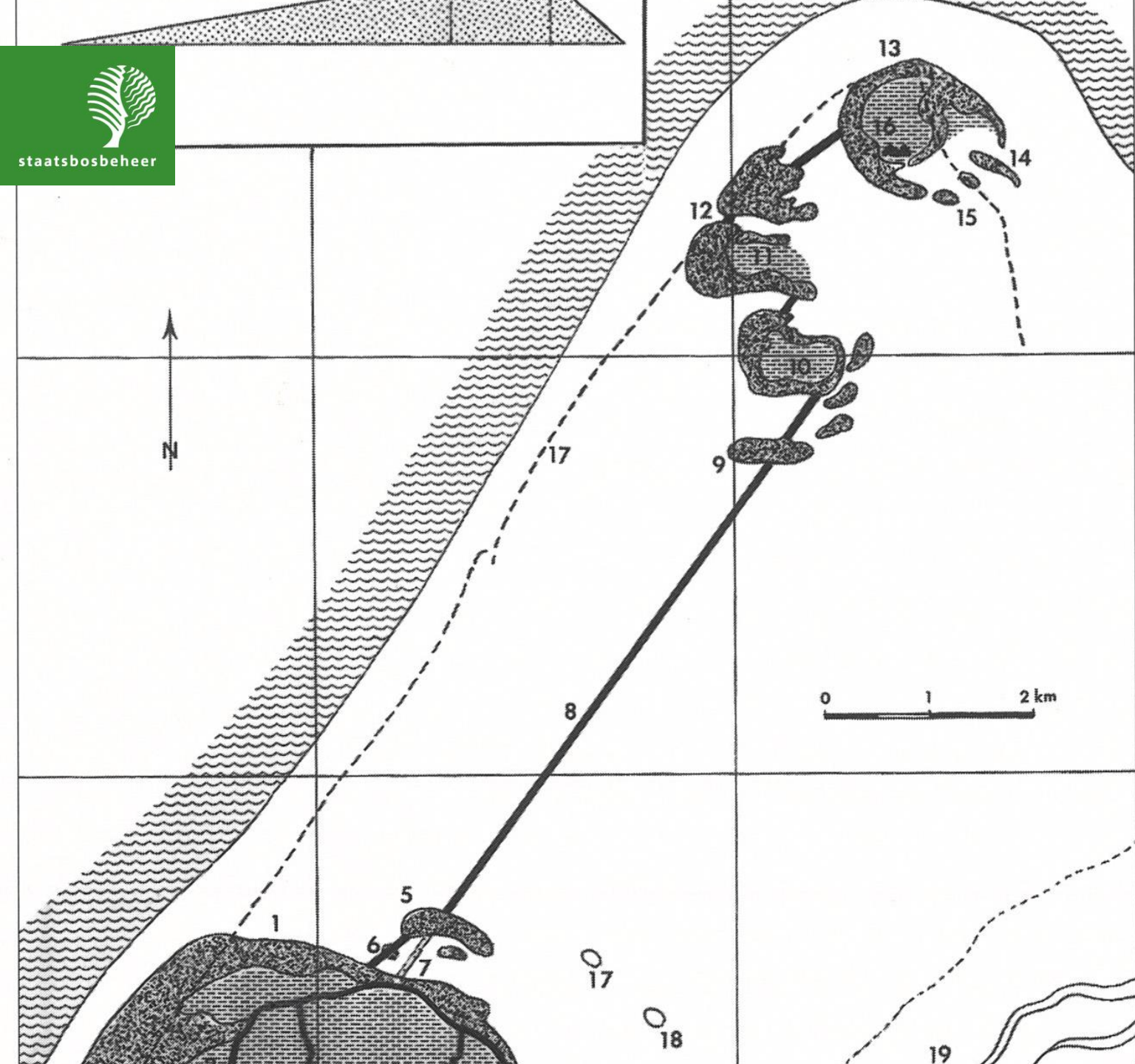

Plan en aanleg van de Zanddijk Texel-Eierland met aanvullende werken, 1627-1629.

- 1. Koger Duinen*
- 2. De Koog*
- 3. Walenburgerdijk met paalwerken*
- 4. Noorderdijk van Oosterend*
- 5. Naankeduin (Metius: Manke duyn)*
- 6. uitgevoerde aanleg, in afwijking van plan Metius (ARA.Coll.Hingman 2665) met gebruikmaking van een aanwezige opstuiving (getekend op ARA.Coll.Hingman 2672; zie tekst; (Kaart Metius: OeNB-Wien.Coll.v.d.Hem, XV nr.71, 1627).*
- 7. oorspronkelijk ontwerp Metius*
- 8. Lange Zanddijk*
- 9. Wouters' Meeuwenduinen (Mieuduynen)*
- 10. Meeuwenduinen (Mieuduynen)*
- 11. Laaglandse duinen (Laaghlantse duynen)*
- 12. Slag ('t Slagh)*
- 13. Ruige duinen (Ruyge duynen)*
- 14. Wouters' duinen*
- 15. Lammers' duinen*
- 16. Eierlandse huis (-huizen)*
- 17. Grote kwelder (quelder)*

O R D I N E E

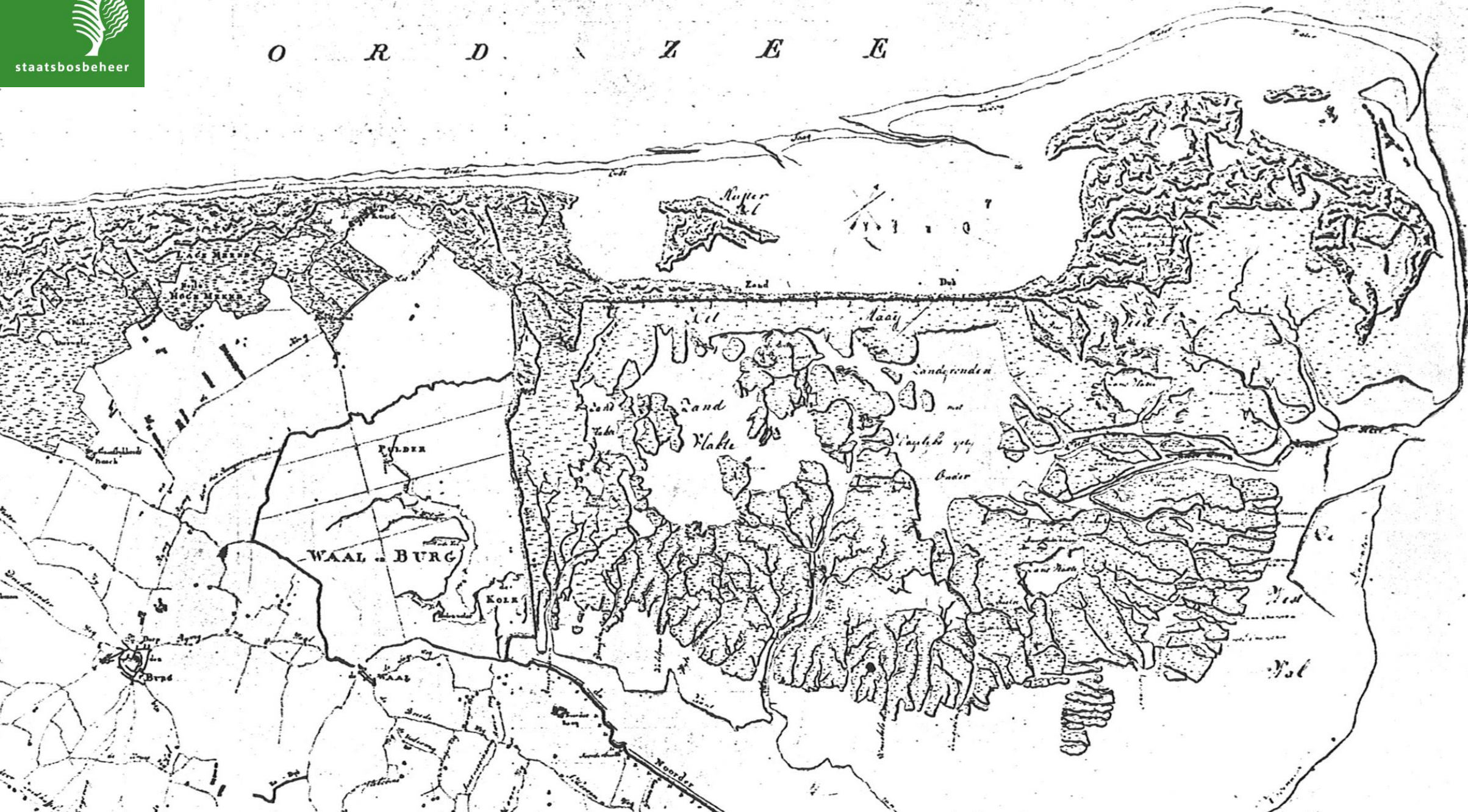

1635 J.L. Kikkert

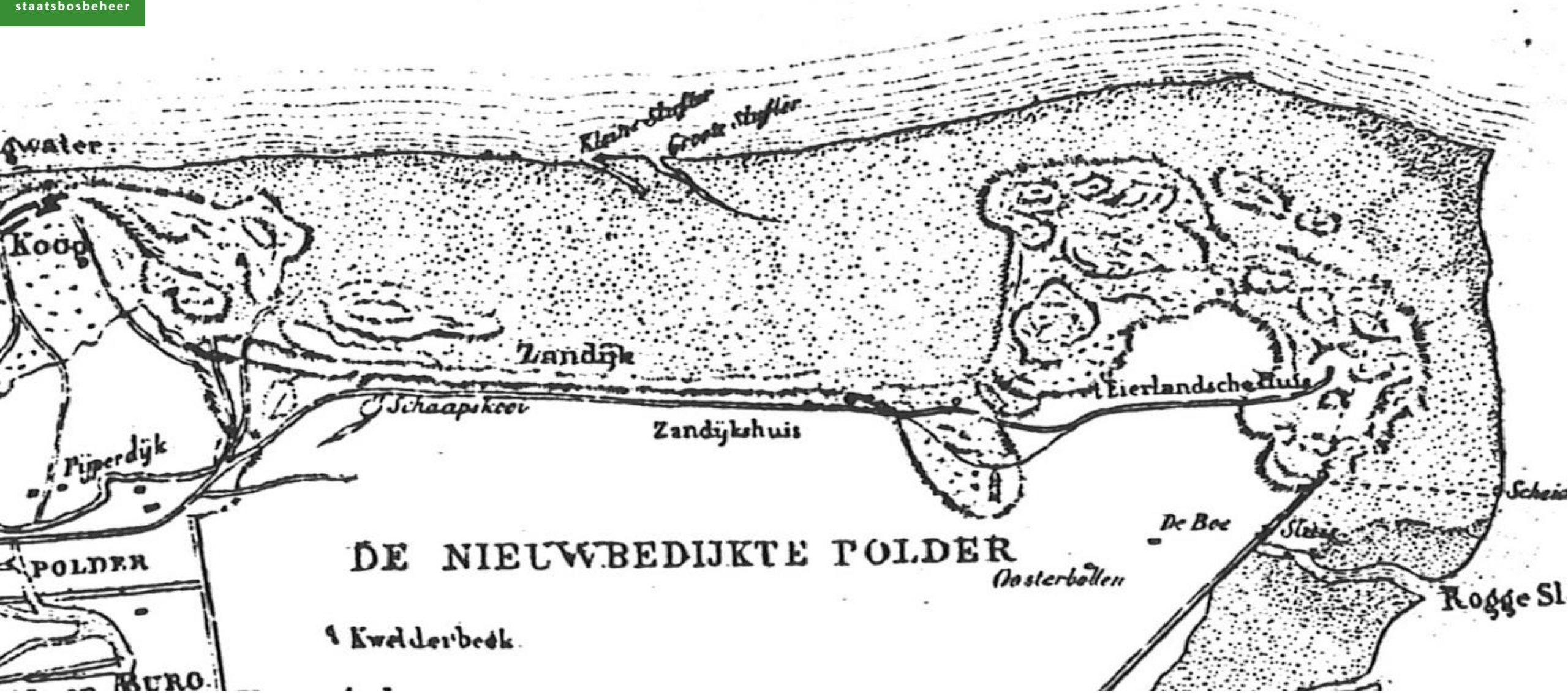

Herkomst 'slufter'

Matthijs den Berger 1752-53, noemt op kaart Slufterbollen

In 1770 wordt gesproken over de Grote en de Kleine Slufter

Bolling en Berger 1810 geven Grote en Kleine Slufter aan in de strandvlakte voor de Zanddijk.

Kikkert 1835 geeft de inhammen aan als Groote en Kleine Slufter

Betekenis slufter

Entomologiebank.nl: slufter (kreek) nevenvorm slochter

Ensie.nl: slochter: doorgang, slop door het ijs, vaargeul

Dynamischkustbeheer.nl : Een slufter is een doorbraak door de zeereep waar het getijdenwater regelmatig het achterliggende gebied binnenstroomt via een geul die het strand doorsnijdt.

1987 depot 250ha voor verontreinigde baggerspecie bij Rotterdam

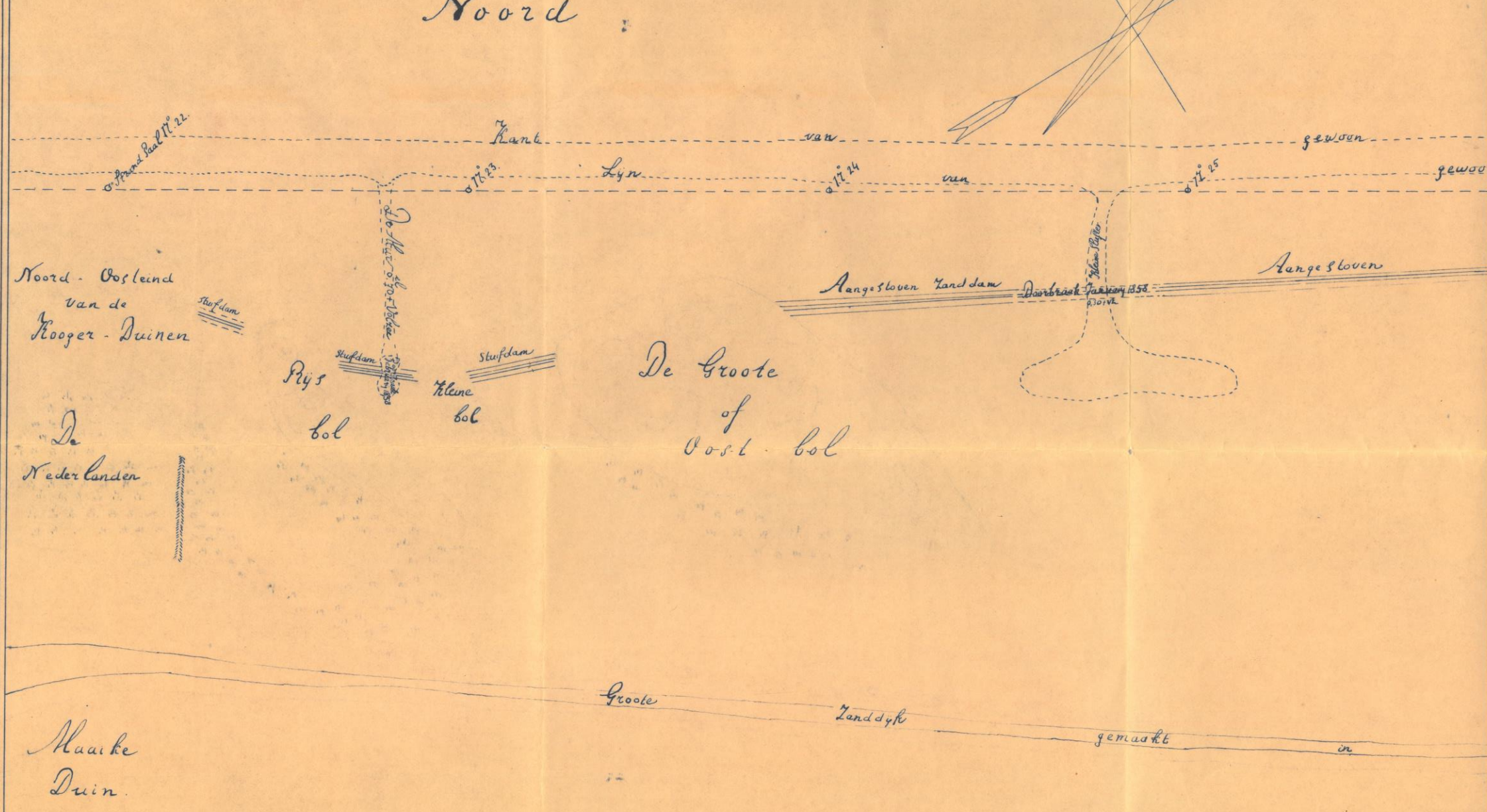

Noord-Oostleind
van de
Hooger-Duinen

De
Nederlanden

Prijs
bol

kleine
bol

De Groote
of
Oost-bol

Aangestoven Landdam

Doorbraak Januari 1858

Aangestoven

Groote
Landdyk
gemaakt in

Maarke
Duin.

Situatie kaartje van het Strand de Nollen en de
aangestoven Landdammen, tusschen de Hooger en de
Eyerlandsche duinen op het eiland Texel.

Opgeromen den 30 Maart 1860.
Door den Oprichter van ten Waterstaal



Lee.

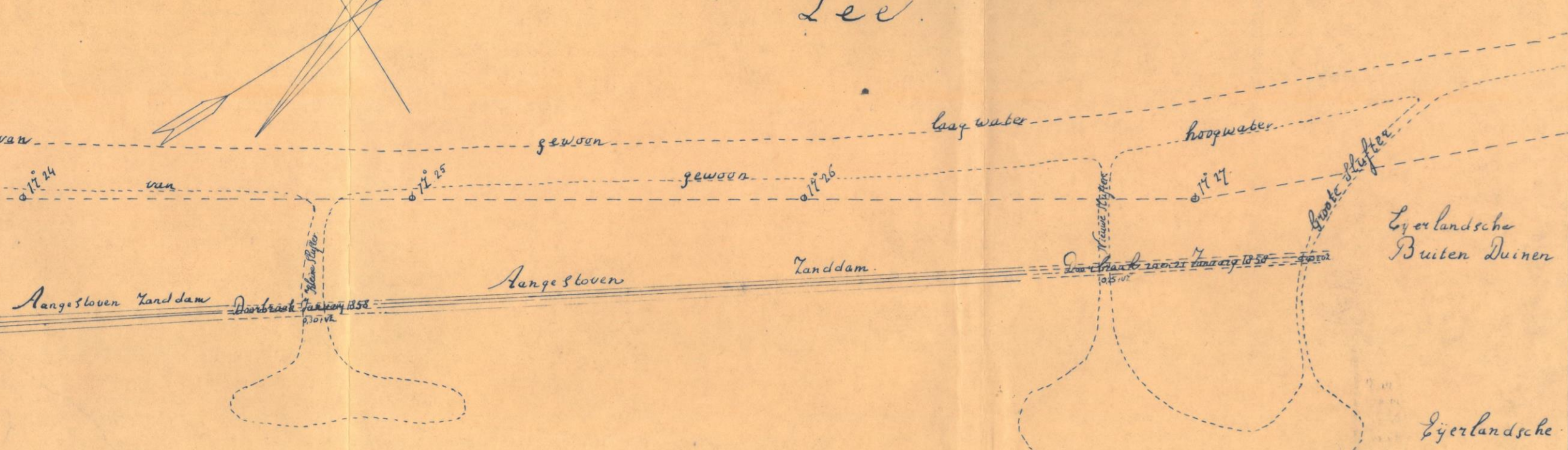

sol

Zanddyk gemaakt in de jaren 1629 en 1630.

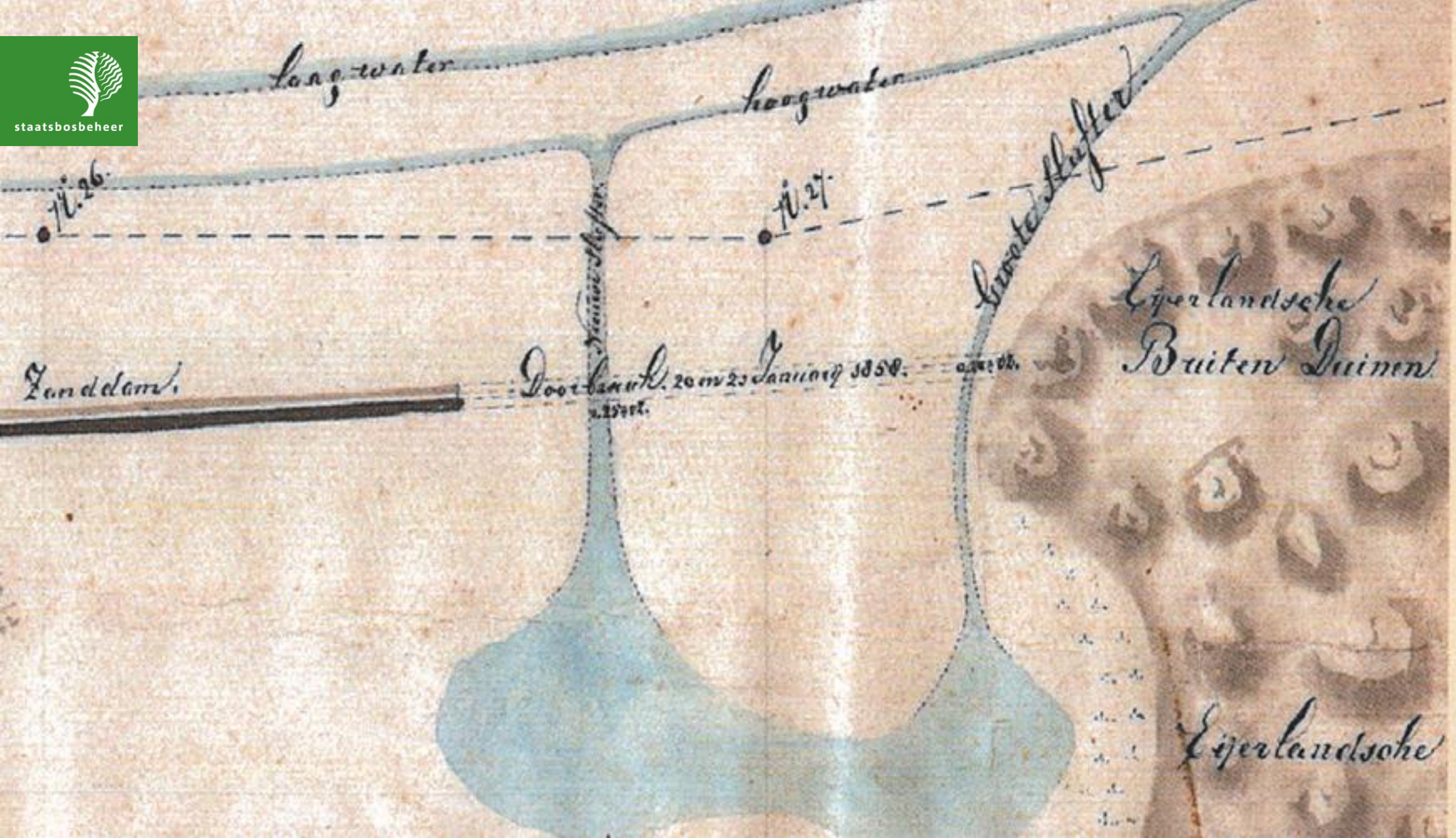

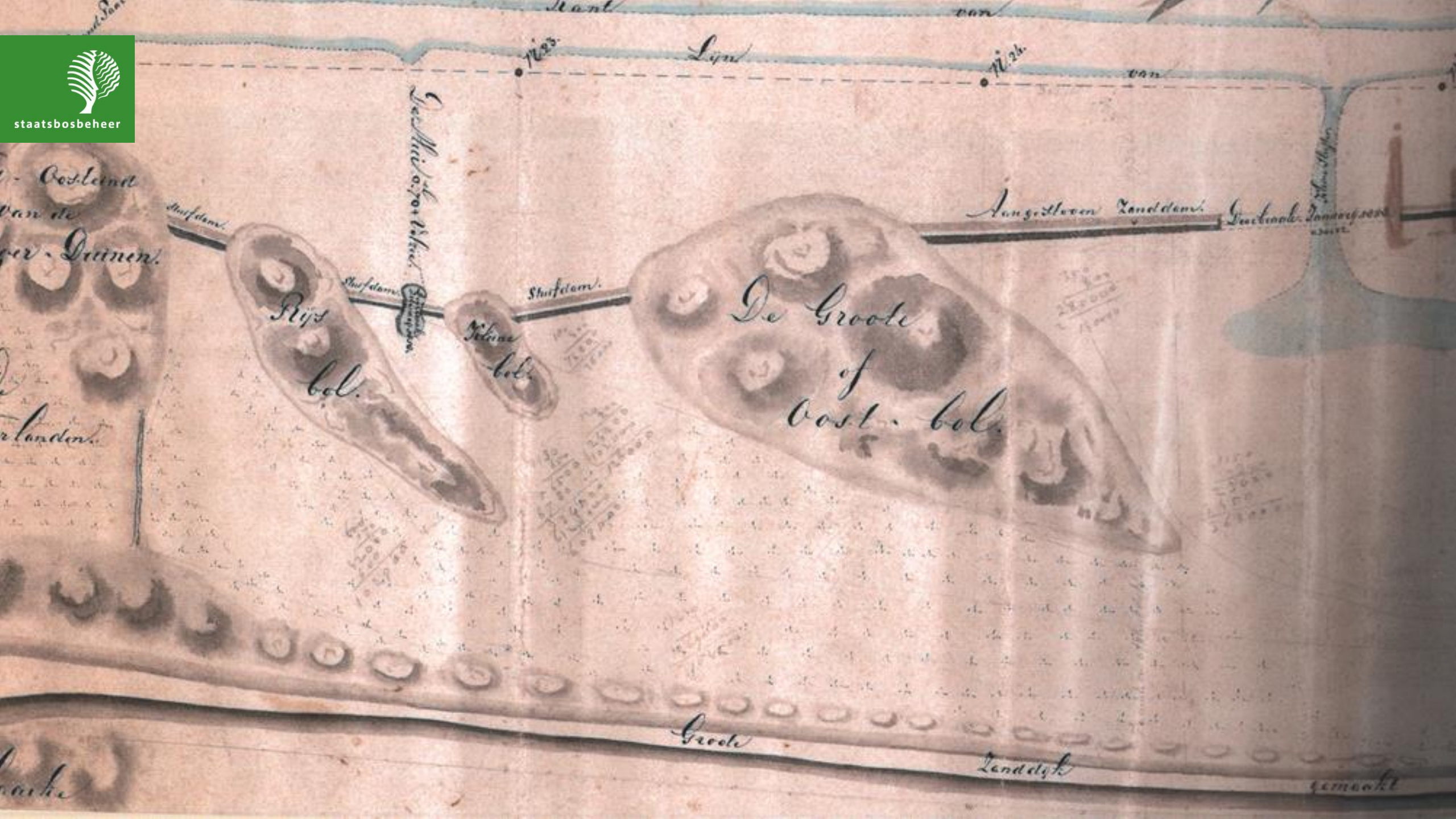

Lijn

Grootte of Oost. bol.

Pijp bol.

Pijp bol.

De Grootte
of
Oost. bol.

Aangestroom Landdijk

Groot Landdijk
gemaakt





staatsbosbeheer

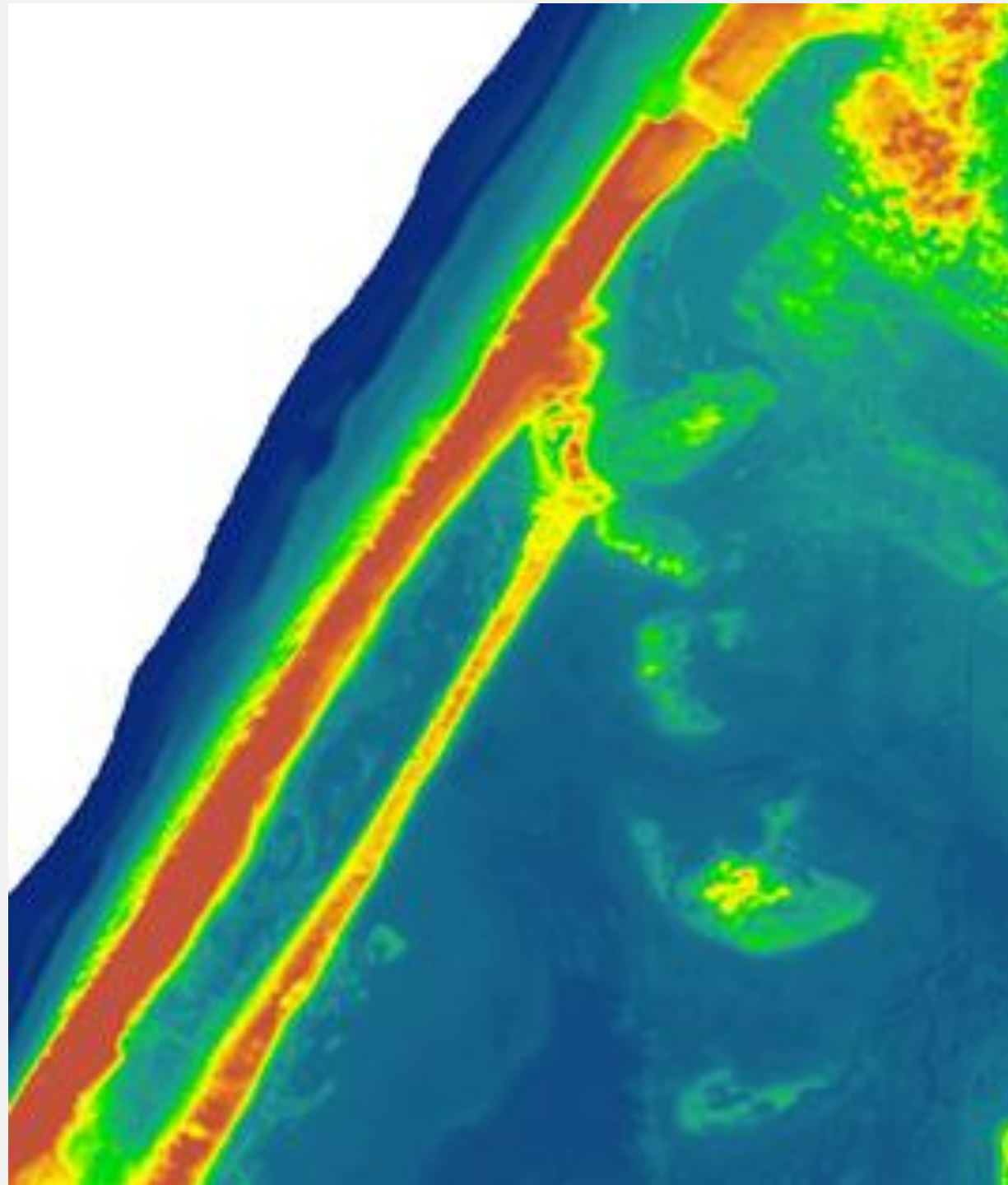



...n: 14 van de provinciale duinen, valleien, mientvelden en voorgronden op Texel, waarop is aangegeven de door R. Daal, verlangde afwateringsloot met eene blaauwe gestrepte lijn, en de afsluit, k met eene roode kleur. (Schaal van 1 à 30 000.)

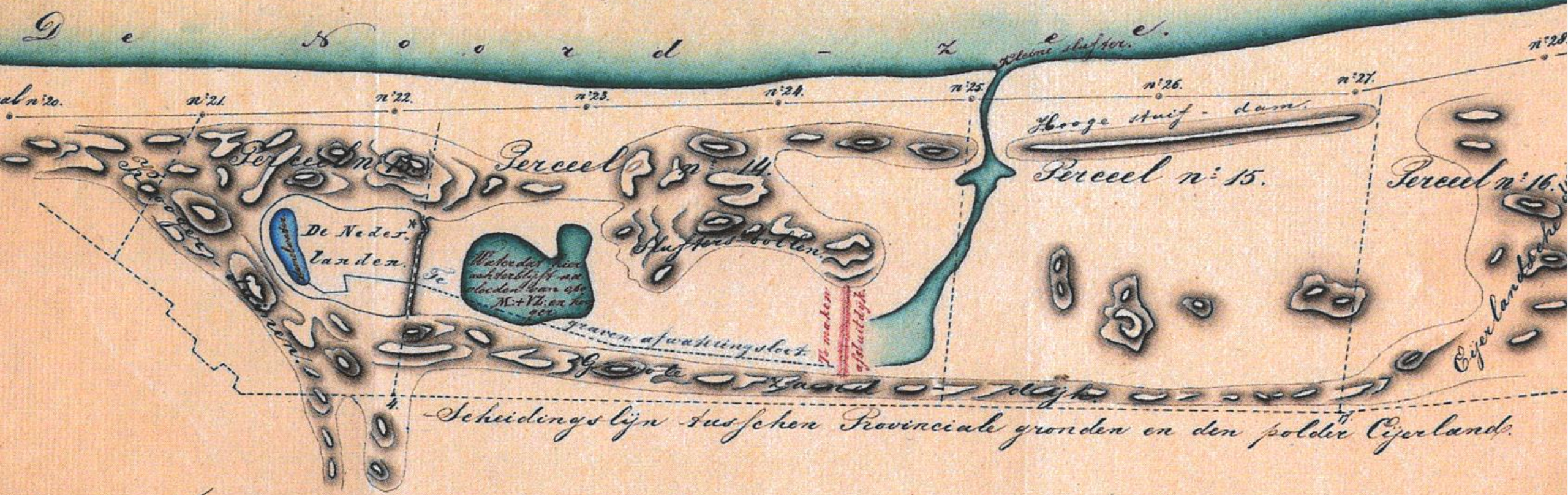

Overgelagd bij missie van 16 Mei 1872
 Nr. 790
 De Hoofd-Ingenieur van den Waterstaat
 in Noordholland.

Behoort bij een brief van den ondergetekende, Ingenieur van den Waterstaat, van den 11 Mei 1872 N: 461.

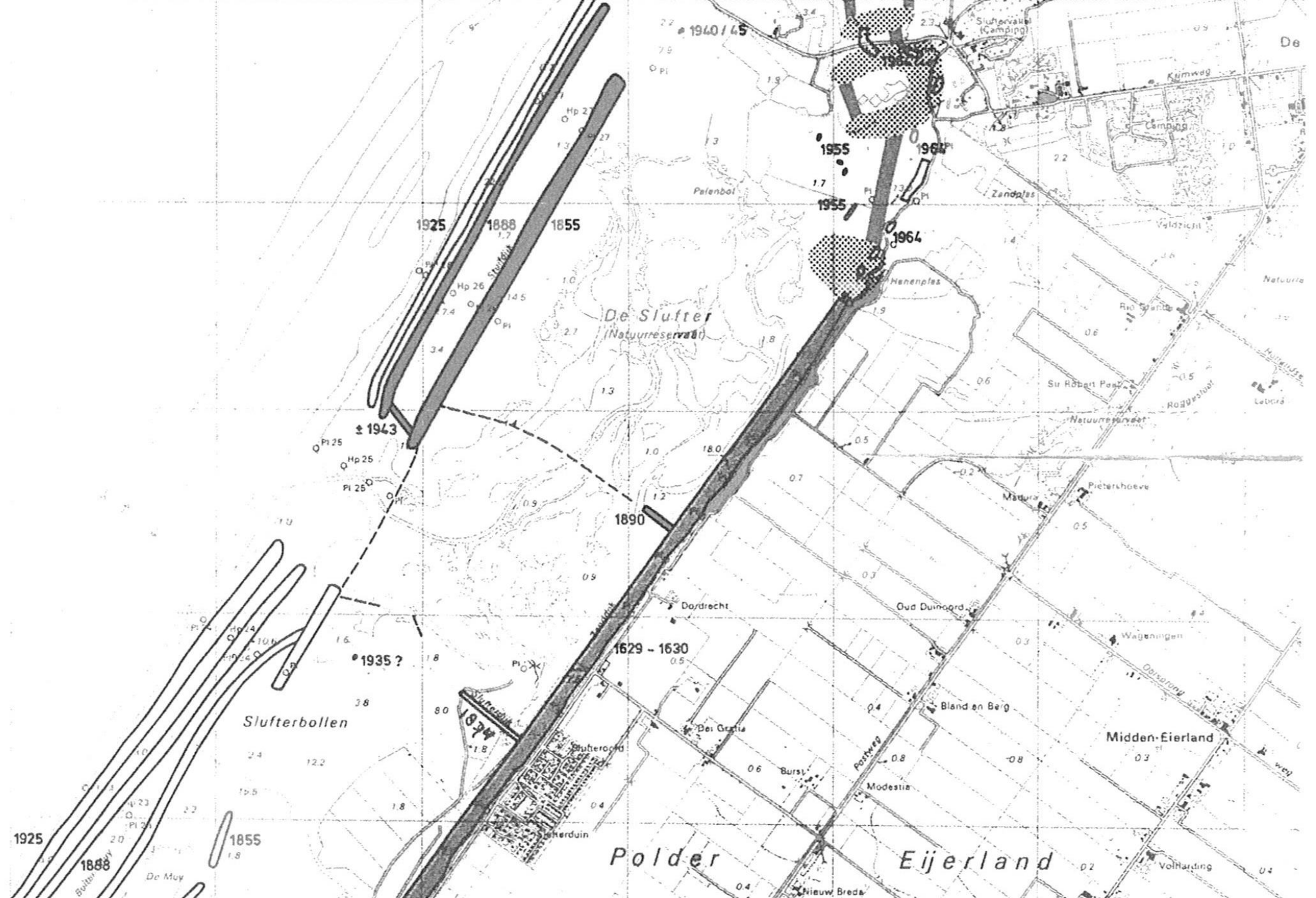



staatsbosbeheer

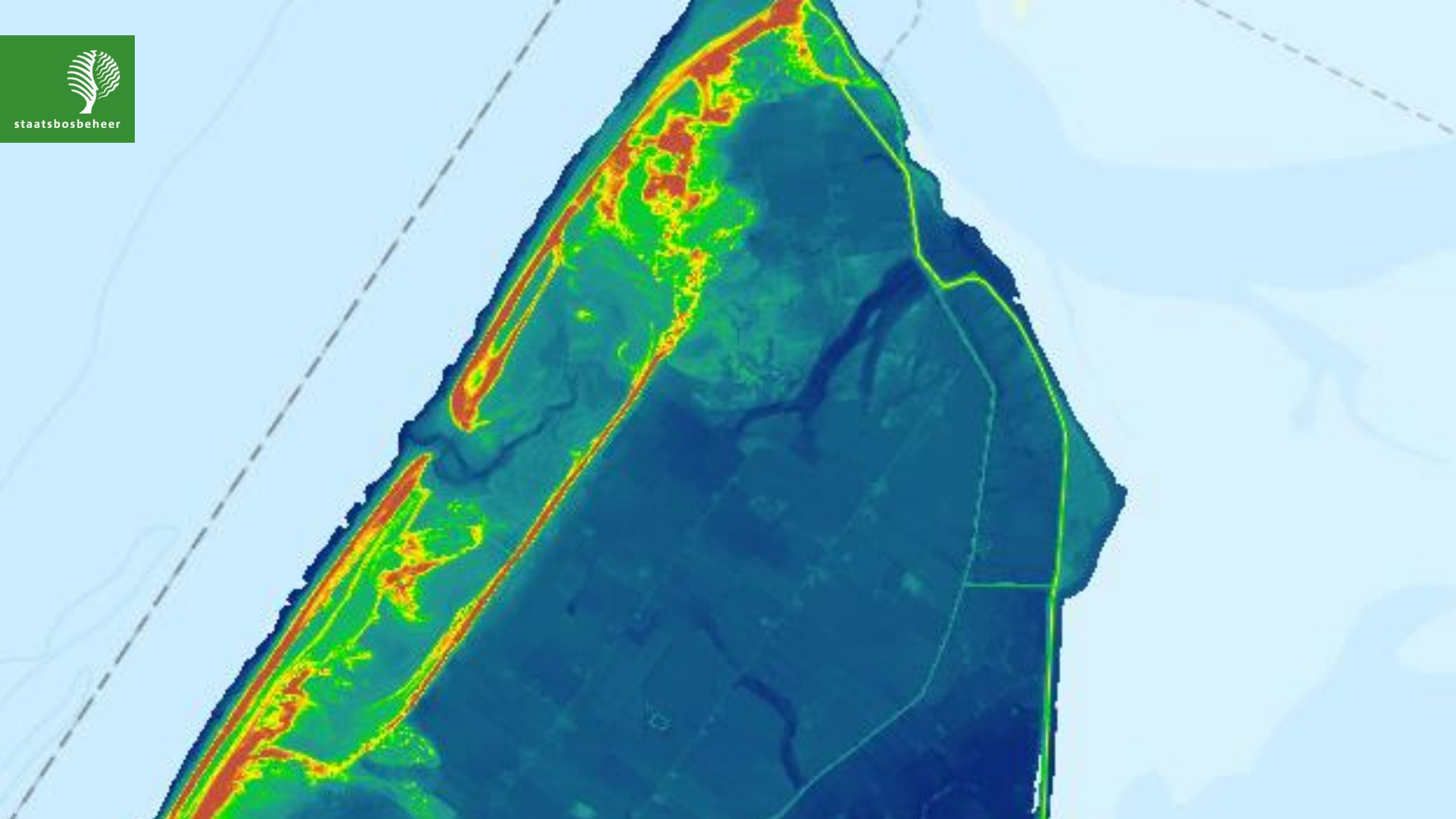



staatsbosbeheer

1937





1953









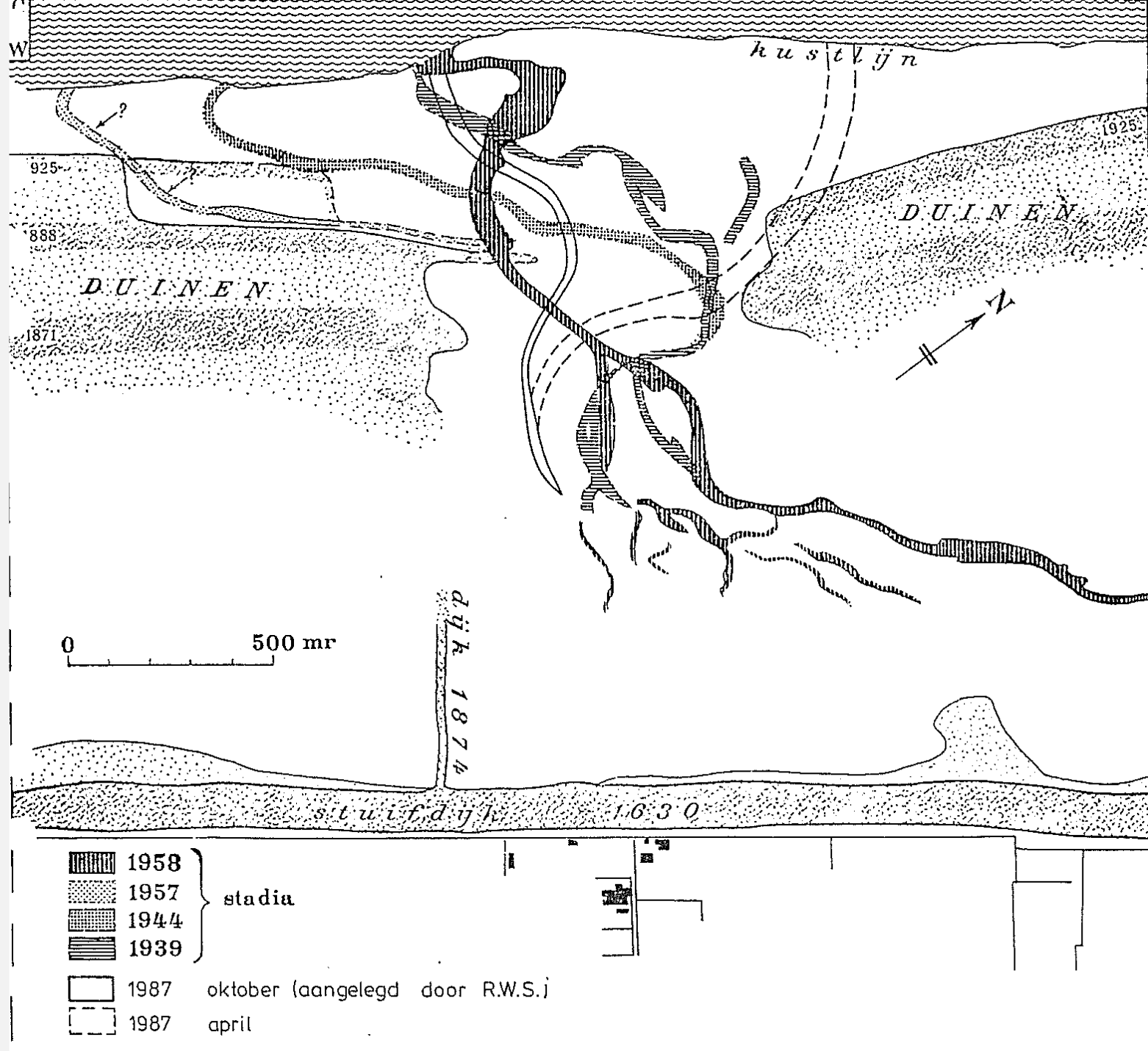

staatsbosbeheer



1962-64



- | | | |
|---|------|---------------------------------|
|  | 1958 | } stadia |
|  | 1957 | |
|  | 1944 | |
|  | 1939 | |
|  | 1987 | oktober (aangelegd door R.W.S.) |
|  | 1987 | april |



2008



staatsbosbeheer

27-5-2010





staatsbosbeheer

26-3-2014



HHNK & Staatsbosbeheer bevorderen onderzoek



Vrije Universiteit en de Hoge School van Hall Larenstein, al snel uitgebreid met Universiteit Utrecht, Wageningen Universiteit en Universiteit van Amsterdam.

HHNK & Staatsbosbeheer bevorderen onderzoek



Veel studentenonderzoek naast veldwerkpractica met vaak wisselwerking:

Vrije Universiteit 14

Universiteit Utrecht 7

Hoge School van Hall Larenstein 4

Universiteit Delft 1



staatsbosbeheer

Slufterherstel

Bunkervallei

Achtbunder

Groene Hoek

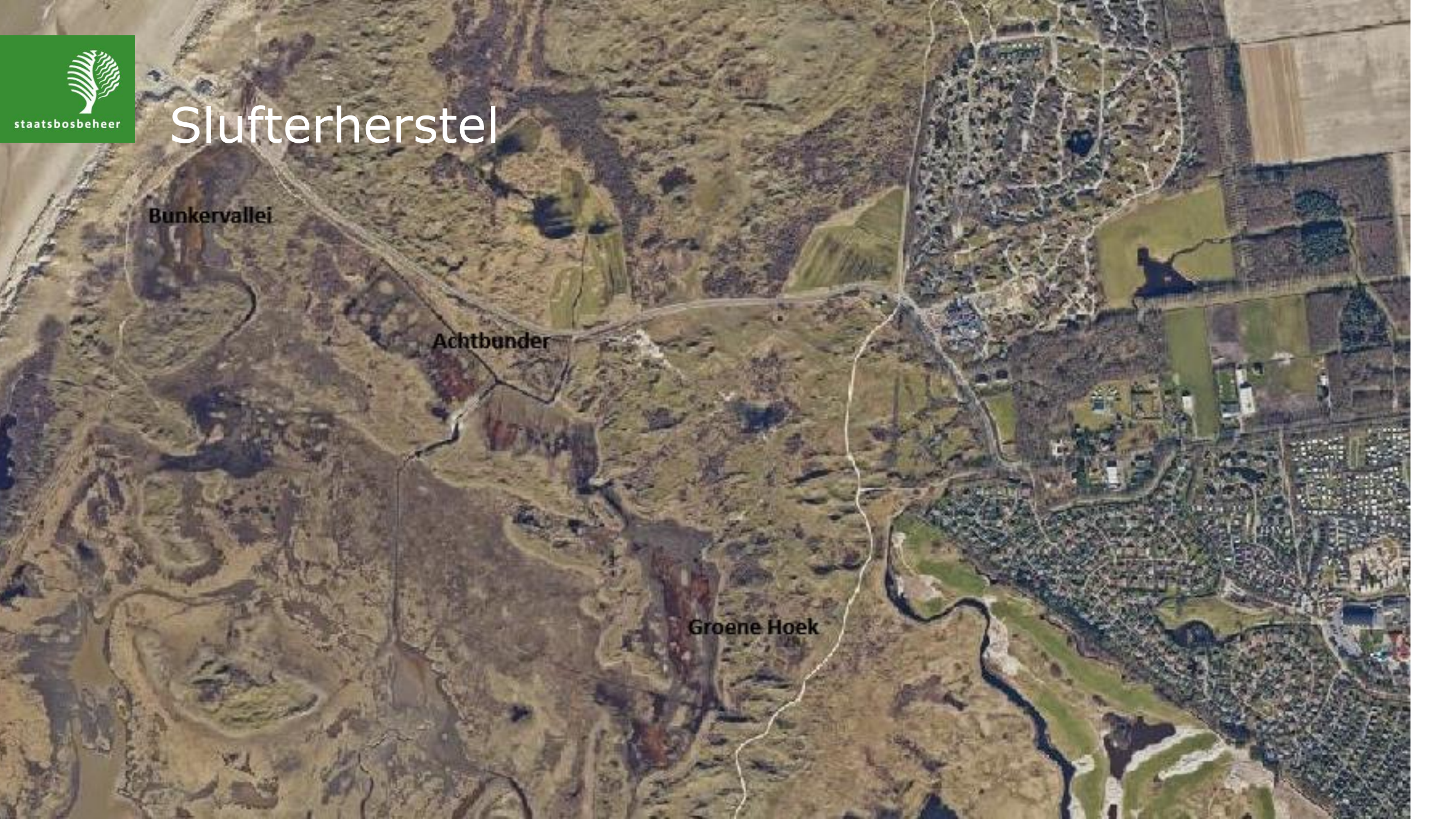



staatsbosbeheer

Nog herstellen?

De Scheer

Vlak zonder Naam



staatsbosbeheer

Bedankt voor uw aandacht

#levendeduinen

