

# INDIRECTE LOZINGEN: Taken, bevoegd gezag en advies

## SAMENVATTING

Een indirecte lozing is het ontdoen van afvalwater via het riool. Gemeenten en provincies zijn bevoegd gezag, omgevingsdiensten voeren uit. Waterschappen, Rijkswaterstaat en de Inspectie leefomgeving en Transport (ILT) hebben een adviesrol en kunnen toezicht uitoefenen.

## INDIRECTE LOZING

Een indirecte lozing is het afvoeren van afvalwater via het riool. Het water gaat hierbij niet rechtstreeks de natuur in, maar stroomt via de gemeentelijke riolering naar een zuiveringsinstallatie.

## DIRECTE LOZING

Bij een directe lozing gaat afvalwater rechtstreeks naar het oppervlaktewater of de persleiding van de RWZI.

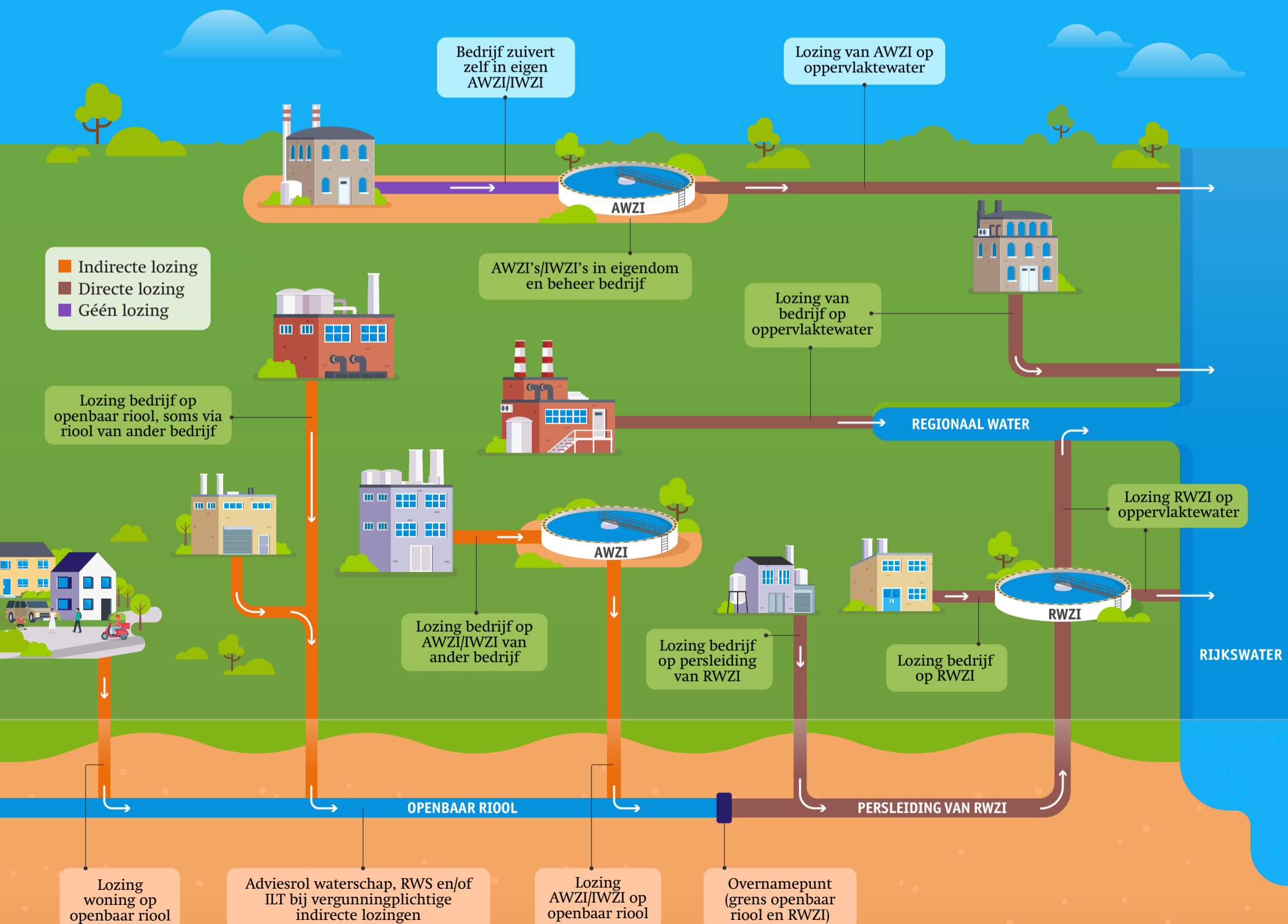

PARTIJ	TAAK / BEVOEGDHEID	OPMERKING
<b>GEMEENTE</b>	<b>Bevoegd gezag</b> voor: <ul style="list-style-type: none"> <li>• Vergunningverlening</li> <li>• Eventueel maatwerk voor indirecte lozingen die vallen onder algemene regels</li> <li>• Toezicht</li> <li>• Handhaving: overtredingen (bestuursrechtelijk) en misdrijven (strafrechtelijk)</li> </ul>	Geldt voor alle indirecte lozingen van particulieren en de meeste bedrijven (uitgezonderd 'complexe bedrijven'). Uitvoering door omgevingsdiensten.
<b>PROVINCIE</b>	<b>Bevoegd gezag</b> voor: <ul style="list-style-type: none"> <li>• Vergunningverlening</li> <li>• Toezicht</li> <li>• Handhaving: overtredingen (bestuursrechtelijk) en misdrijven (strafrechtelijk)</li> </ul>	Alleen voor complexe bedrijven (Afdeling 3.3 Bal). Alle lozingen door complexe bedrijven zijn vergunningplichtig. Uitvoering door omgevingsdiensten.
<b>WATERSCHAP</b>	<b>Adviesrol</b> over effect indirecte lozing op: <ul style="list-style-type: none"> <li>• Functioneren RWZI</li> <li>• Chemische en ecologische kwaliteit van de regionale oppervlaktwaterlichamen</li> </ul> Zie hiervoor artikel 4.35 Omgevingsbesluit <b>Toezicht:</b> aanwijzen eigen toezichthouders mogelijk (Volgt uit artikel 18.6 Omgevingswet (Ow) en, specifiek voor ongewone voorvallen op de RWZI, artikel 19.4 Ow)	Advies alleen bij vergunningplichtige lozingen. Geen bindend advies, maar zo nodig wel afstemmen o.g.v. artikel 2.2 Ow.  Géén handhavingsbevoegdheid op indirecte lozingen. Nb: waterschappen zijn bevoegd gezag voor directe lozingen op regionaal oppervlaktewater.
<b>RIJKSWATERSTAAT</b>	<b>Adviesrol</b> (namens minister van IenW) over effect van indirecte lozingen op de chemische en ecologische kwaliteit van de rijkswateren (artikel 4.35 Omgevingsbesluit)	Advies alleen bij vergunningplichtige lozingen. Geen bindend advies, maar zo nodig wel afstemmen o.g.v. artikel 2.2 Ow.  Géén toezicht op indirecte lozingen (zie: artikel 3, lid 4 Besluit aanwijzing toezichthouders Omgevingswet) Géén handhavingsbevoegdheid op indirecte lozingen. Nb: RWS is bevoegd gezag voor directe lozingen op rijkswater.
<b>INSPECTIE LEEF-OMGEVING EN TRANSPORT</b>	<b>Adviesrol</b> over effect van indirecte lozingen op de chemische en ecologische kwaliteit van de rijkswateren (artikel 4.34 Omgevingsbesluit)	Advies alleen bij vergunningplichtige lozingen. Geen bindend advies, maar zo nodig wel afstemmen o.g.v. artikel 2.2 Ow.

## WELKE VERPLICHTINGEN GELDEN ER VOOR INDIRECTE LOZERS?

In de Omgevingswet is een indirecte lozing een 'milieubelastende activiteit' (mba). Hiervoor is altijd de specifieke zorgplicht van toepassing. Daarnaast kan een vergunningplicht of meldingsplicht gelden.

Het Rijk heeft indirecte lozingen van de meest milieurelevante bedrijven geregeld in het Besluit activiteiten leefomgeving (Bal). Hierin is naast de eventuele vergunning- of meldplicht, de specifieke zorgplicht van artikel 2.11, lid 1 en 2 Bal van toepassing.

Voor de overige, door gemeenten geregelde, indirecte lozingen is inhoudelijk dezelfde specifieke zorgplicht opgenomen in het omgevingsplan (regel uit de bruidsschat omgevingsplan).

Uit het Bal en/of het omgevingsplan volgt welke juridische eisen van toepassing zijn voor degene die zijn afvalwater op een riool wil lozen.

